

未来へつながる 桃花台学園ストーリー



創立10周年を祝して
全校生徒での記念撮影
=昨年5月28日

今を掘り下げ、未来を見つめる
桃花台学園通信「東雲の空」
あなたはどんな空が好きですか？

東雲の空

2026TOKADAI
FEB → MAR
Vol.14 2026.3.25

205日間の誇りと自信

校長 木村 則夫

令和7年度は本校が創立から11年目を迎える節目の年。これまでの歩みを振り返りつつ次の10年に向け新たな一步を踏み出す1年となりました。5月には創立10周年記念式典を挙行し、その直前には、コンビニ大手ローソン様とのコラボ商品を長崎知事に試食していただきました。また、このコラボパンが山梨県内だけでなく、関東甲信越の約4,600店舗で発売されたことは本校の取り組みを広く発信する機会となりました。

生徒の活躍も、多くの方々に本校を知っていただく契機となりました。サッカー部が全国知的障害特別支援学校高等部サッカー選手権大会で全国3位となり、新聞やニュースにも取り上げられたことは大きな喜びであり、日頃よりご支援いただく皆様への感謝の思いを深める出来事でした。また、バスケットボール部が山梨県障害者スポーツ大会で昨年度に続き優勝したことも誇らしい成果でした。

教育活動では環境メンテナンスコースが次年度から本格的に取り組むベッドメイク実習に向け旅館の一室を想定した「金木犀の間」を整備し、専門家を招いてプレ実習を行いました。金木犀は昨年度の記念植樹において生徒たちと選んだ「学校の木」に由来しています。

また、笛吹高校との共同学習も広がり、ベッドメイクを学ぶ一方、本校生徒が窓清掃の技術を伝えるなど、互いに学び合う交流が実現しました。

さらに、本校は先日、災害時の避難所としての利用に関し笛吹市と協定を締結しました。地域に開かれ、地域とともに歩む学校として、今後も協働の輪が広がることを願っております。次年度は地域の皆様と合同で避難訓練を実施することも検討しています。

生徒たちは、「当たり前前の方が当たり前前ができる」姿をめざし、校訓「一日一日を大切に」を胸に、それぞれが「自立」をめざして挑戦し、己に打ち克ち、誇りと自信を育んでいくことを心より願っております。



文化祭の閉祭式。全校生徒に囲まれ、
講評する校長=昨年9月13日 体育館

※205日は今年度2年の年間授業日数。
1年は203日、3年は194日でした。

初めての

2026 2.26

桃探（ももたん）は、今年度から時間割りに位置付けた総合的な探究の時間の授業の事です。

桃探サミットは、この1年間桃探で取り組んできたことを全校で発表する成果発表会です。

成果発表会

午前の部

Morning
Session

各教室でグループ別の発表を行いました。1年は「チームづくり」を学年共通テーマとし、5月の体育祭や9月の文化祭の活動を通じて、チームワークとは何かについて調査しました。3年生徒へのインタビュー取材やプロ野球チーム「山梨ファイアースターズ」のゼネラルマネージャーの講演を聴き、チームづくりの考え方、ポイントや注意点などに

ついて学びました。発表では調査から分かったことや自分の考え方などを加え、スライドに合わせてそれぞれ発表しました。

2年は学年共通テーマ「修学旅行」のもと、旅行先の沖縄県の自然、歴史や文化、交通など自分の興味や関心のある分野を選択し、12月の修学旅行前まではパソコンを活用して事前調査を行いました。3泊4日の修学旅行中の現地調査や資料などの情報収集を実施



し、探究活動を進めました。当日はポスター発表の形式を取り、視覚的な資料と差し棒を用い要点を示しながら分かりやすく説明しました。スポーツ分野のグループでは、山梨県と沖縄県のサッカー文化の比較などに触れながら発表しました。

3年は学校生活や身の回りの素朴な疑問、地域の課題などを出発点に探究活動に取り組みました。多くのグループでは市役所やスーパー、資料館などへ出かけ、

担当者への質問や聞き取りをしました。他のグループは弁護士を招いて専門的な意見を聞いたり、課題解明のために実験を重ねたりしました。発表ではデータに基づいて説明し、グループとしての考察や提案をしました。発表後の質疑応答も活発に行われました。

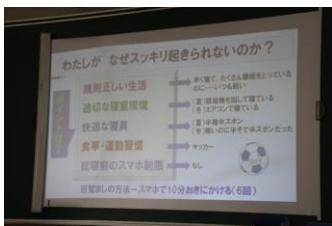

睡眠について発表する3年生徒(右写真)とその発表に対して助言などをするアドバイザー(左下写真:左端)=3年教室

桃探サミット2026



「マグロの消費量」について発表する生徒＝体育館

午後の部

Afternoon Session



代表グループの3年B組は全校生徒を前に「マグロの消費量」について発表しました。山梨県には海がないのにマグロの消費量がなぜ多いのかを桃探を始めるきっかけでした。消費量は静岡県に次いで第2位であることとその理由、クロマグロやミナミマグロなどのマグロの種類、郷土料理である甲州握りなどの説明をしました。次に、スーパーでの現地調査の内容について報告しました。鮮魚コーナーの売り場でマグロが占める割合は3割であ

ること、チュニジア産のマグロが多いこと、丼物には必ずマグロに入っていること、人口あたりの寿司屋の割合が山梨県は日本一であることを説明すると、会場から「へー」や「知らなかった」などの驚きの声がかれました。

発表後の質疑応答は予定時間を過ぎるほど多くの手が挙がり、普段何気なく食べているマグロについて深く知り、新たな疑問や課題ができました。



今回の桃探サミットでは、学校運営協議会委員、大学教授、県教育委員会指導主事、交流校の笛吹高等学校や石和東小学校の校長、笛吹市職員、大学生、PTA会長と副会長などのアドバイザーから発表に対する助言を受けました。各グループへのアドバイスだけでなく、学年ごと講評を含めたお話をいただきました。

サミットのエンディングでは、各学年代表生徒が桃探の活動でこの1年間取り組んできたことやサミットでの

発表について感想を話しました。笛吹高等学校の廣瀬校長から全体助言を受け、各グループの発表が素晴らしかったこと、探究活動の基本的な考え方などに関して専門的な立場からアドバイスをいただきました。

各生徒の学びがさらに深く充実するよう、次なる探究活動に取り組んでいきたいと考えています。

保護者の声

Parents' Voices

1年保護者:発表が堂々としていて、テーマについてしっかり調べてあると思いました。アドバイザーの方にも質問や助言をいただき、生徒たちのこれからにつながるものがあったと思います。

2年保護者:それぞれいろいろな視点からの発表が楽しかったです。聞いている方がちょうどよい時間で聞きやすかった。終始和やかな雰囲気、否定的な質問や意見がみられず、取り組みへの敬意が感じられました。

3年保護者:クイズ形式や少し笑いを取り入れるなど発表に興味をもってもらえるような工夫が感じられました。ネットから引用した解説だけでなく、実際に足を運んで手に取るなどの実体験を交えての発表は素晴らしかったです。

2年保護者:いい感じの緊張感があり、自分の言葉で受け答えができていく様子に感動しました。

助言の途中、質問の答えを求めて生徒の輪に入る廣瀬校長(中央)



4 月	9日 入学式後のクラス写真 17日 3年交通安全教室 27日株式会社ローソンとの共同開発のパン限定発売 16日桃翔祭～体育祭～	10 月	10月7日～10月23日 2年現場実習 9月30日～10月23日 3年現場実習 29日 寄宿舎登校前の身支度
5 月	28日 創立10周年記念式典	11 月	15日 桃花ダイスキマーケット 秋の大収穫祭 10日 生徒会役員選挙
6 月	4日～10日 2年現場実習 4日～26日 3年現場実習	12 月	7日～10日 2年修学旅行 19日 金融経済教育公開研究会 3日 中川公民館清掃 1年環境メンテナンスの地域交流
7 月	15日 食品加工コース 笛吹高校との交流及び共同学習 31日 高校生総会	1 月	15日～22日 1年現場実習 28日 給食感謝の会
8 月	21日 夏休みサッカー部 4日 夏休み美術部 藍染活動 23日 中学3年対象 授業体験会	2 月	12日 避難所体験会 17日 学校運営協議会 18日 予餞会
9 月	13日 桃翔祭～文化祭～ 29日 前期終業式・後期始業式	3 月	6日 卒業証書授与式 5日 企業による寄附受納式 13日 プレコース授業

この1年間に発行した 桃花台学園通信 「東雲の空」は 本号を含め 計7号となりました



The Story of Shinonome Sky

2025.5.27 長崎県知事 企業と共同開発したコラボパン発売	2025.7.24 「身に必要なのは 企業担当者へ聞く」	2025.10.16 「大解剖」	2025.11.15 「いつしやいませ」の歌だけ お客様との出会いがある	2026.2.10 サッカー部全国大会出場 全国第3位	2026.3.17 「学芸部が活躍する社会」
-------------------------------------	---------------------------------	---------------------	---	--------------------------------	---------------------------

桃花台学園ストーリーよ続け！ 教頭 星野 融悦

令和7年度は実に多様な試みがなされた1年間でありました。その中で特に印象に残ったのは「金融経済教育」と「桃探サミット」です。金融経済教育では「金融・経済・生活」の視点で生徒一人一人が自分自身の将来や生き方について考える学びを進めました。日々の生活と社会の仕組みを結び付け、自分の未来を見つめる姿がみられました。また、桃探サミットでは、グループで決めたテーマを協力して調査・研究を行い、仲間と意見を交わしながら工夫を重ね、その成果を学校外からお越しいただいた多くの皆様の前で発表しました。桃花台学園を卒業して社会生活を送るためには、「自分の生活は自分で考えていく力」と「自分の考えていることを相手に伝える力」が欠かせません。今年度の学びを通して身に付けた力を今後の学校生活、そして、将来の社会生活の中で存分に発揮してくれることを期待しています。

令和8年度桃花台学園年間予定

桃花ダイスキマーケット
 生徒が製造したパンや収穫した農産物等を校内で販売します。一般の方が購入することができ、カフェもオープンします。オープン時間は13時25分から14時までとなります。右の⑤を除き、事前予約は不要です。皆様のご来店を生徒一同、心よりお待ちしております。



- ① 5月12日(火)
- ② 5月29日(金)
- ③ 7月3日(金)
- ④ 9月4日(金)
- ⑤ 11月14日(土)
- ⑥ 12月15日(火)
- ⑦ 1月15日(金)
- ⑧ 2月2日(火)

小学生・中学生等対象学校説明会

- ①～⑤ 中学3年生対象
 - ⑥～⑩ 小学生・中学生等対象
- | | |
|------------|-------------|
| ① 5月8日(金) | ⑥ 9月18日(金) |
| ② 5月19日(火) | ⑦ 10月27日(火) |
| ③ 5月22日(金) | ⑧ 11月27日(金) |
| ④ 6月30日(火) | ⑨ 12月11日(金) |
| ⑤ 7月10日(金) | ⑩ 2月19日(金) |

説明会の時間は9時30分から11時30分までです。いずれの説明会も事前の予約が必要です。4月から予約受付を始めます。

